



Roland

ローランド・サウンド・キャンバス

SOUND **Canvas**

PC Card

PCMCIA Type II

SCP-55

ローランド・サウンドでノートをチューンナップしよう！
モバイル・ミュージックで広がる新しい音楽の世界。

GENERAL
MI





街から街へ。部屋から部屋へ。
音楽が動けば、可能性も広がります。

アウトドアで
音楽演奏を楽しむ



移動の時間を利用して
曲をつくる



ローランドが、音楽に大いなる自由を与えました。超ベストセラー音源 SC-55mkIIと同じ音楽表現力を、コンパクトなPCカードに凝縮した「SCP-55」。ここから、ノート・パソコンで楽しむ本格的なモバイル・ミュージックの世界がはじまります。部屋から部屋へ、街から街へ連れて歩くのはもちろん、アウトドアや移動中にもアクティブに音楽を楽しむことが可能に。また、GS音源ならではの美しいサウンドで、説得力のあるマルチメディア・プレゼンテーションを演出したり、デジタル・ピアノとのアンサンブル演奏を楽しむことなども思いのまま。小さなカードから、これまでにない大きな可能性が広がります。

プレゼンテーションを
音楽で効果的に演出する



デジタル・ピアノと
アンサンブル演奏を楽しむ





コンパクトなPCカードに、 354種類の楽器音を凝縮しました。

354
SOUNDS

16
PARTS



SCP-55

- サウンド・キャンバスPCカード SCP-55
- Windows 対応付属ソフトウェア「DoReMiX」
- Windows 対応付属ソフトウェア「EasyJuke2」
- 付属ソフトウェア「ローランド SCP-55 MIDIドライバ」
- 付属ソフトウェア「SCP-55 コントローラー」
- サンプル曲データ「SMFデータ」68曲
- オーディオ出力コネクタ

¥49,800(税別)

デジタル・ピアノなど、他のMIDI機器を接続したり、WAVE録音をするときに必要な、MIDI/オーディオ拡張コネクタとマイクロホンのセットです。

コネクタ・ボックス for SCP-55

MCB-3

¥7,800(税別)

●MCB-3接続端子：PHONES出力(ステレオ・ミニ)、ライン入力(ステレオ・ミニ)、マイク入力(ミニ・フォン)、MIDI(イン、アウト) ●ピン・マイクロホン



プロ・クオリティの音源。手のひらにスッポリ収まるPCMCIA Type II仕様のSCP-55。このコンパクトなボディの中に、多くのミュージシャンに愛されるベストセラー音源 SC-55mk II と同等の機能を凝縮。もちろんサウンドは、プロのステージやスタジオで大活躍するローランド・クオリティ。しかもデスクトップ・ミュージックの世界で、最も多くのユーザーに利用されているGSフォーマットとGMシステムに完全対応。だから、多彩な曲データも思いのままに鑑賞できて。まさに、フル・スケールの音楽環境を、あなたのノート・パソコンで実現します！世界の楽器音を354種類内蔵。音源の表現力を最もストレートに表わすのが、内蔵サウンドの豊富さです。SCP-55にはピアノやプラス、ストリングスから世界の民族楽器まで、多彩な354種類のサウンドを内蔵。またオーケストラやジャズなど9種類のドラム・セットと効果音を集めた1種類のSFXセットも搭載しました。フル・オーケストラ表現も余裕。SCP-55では、壮大なクラシックのオーケストレーションにも余裕で対応するため最大16パートの同時演奏を実現。オリジナルの演奏データを制作する時にも、ゆとりの環境で本格的な表現に挑戦できます。豊かな臨場感を演出するリバーブ&コーラス。大聖堂からライブハウスの雰囲気まで、サウンドに残響や広がり演出できるリバーブ&コーラスを内蔵しました。2トラックのWAVE機能も装備。Windows ならではのWAVE(.WAV)ファイルの録音再生機能も装備。最大2トラックに対応し、効果音などの演出が行なえます。

付属ソフトウェア

●音符や楽譜に触れることなく本格的な音楽演奏を実現するソフト●その曲づくりは、4小節単位でアイコン化されたフレーズ・データをマップにならべるだけ●マルチメディアの音楽演出などに最適です●フレーズ・データはクラシックやロックなどのジャンルに分けた楽器別のものを510種類搭載●アイコンさえ自分でならべるのが面倒(！)という方のために、アイコンを自動で選択してならべてくれるランダム・シェイカー機能も装備。

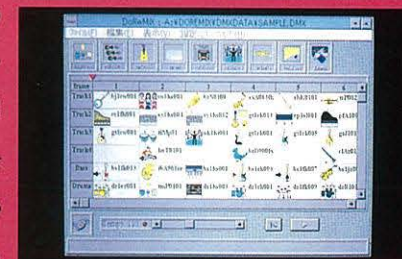

DoReMiX

●最大256曲の曲(SMF)データが連続演奏できる、ジュークボックス感覚のプレーヤーです●複数のディレクトリにまたがったデータを1つのアルバムとして、名前を付けて保存・演奏ができます●Windowsのペイントブラシなどで描いた絵を、曲にあわせて愉快に動かせるアニメーション機能●多彩なジャンルの68曲のSMFデータも付属。

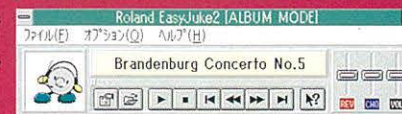

EasyJuke2

SOUND Canvas

PC Card

PCMCIA Type II

組み合わせるソフトに応じて、楽しさも多彩に広がります。

曲をつくって楽しむ

ノート・パソコンでスイスイ曲づくり。グラフィカルな画面も魅力の音楽ソフト。

●グラフィカルな画面とイージー・オペレーションで高い人気のシーケンス・ソフト
●トラック・ボールやポインターを使ってスイスイ曲がつくれるから、電車などでの移動中にも音楽を存分に楽しむことが可能
●15パート・リズム・パートの表現力を備え、高度な音楽制作にも余裕で対応
●MIDI対応デジタル・ピアノなどを使い、演奏をそのままレコーディングするリアルタイム入力も可能
●スタジオ感覚のミキサー・ウィンドウを装備
●楽譜を多彩な形式でプリントアウトできます。

Ballade
for Windows

●NEC/EPSON対応版 BW-1N ●DOS/V対応版 BW-1AT 各¥30,000(税別)



プロのアレンジで楽しむ

絵を描くように気軽に音楽を楽しむ。そんな新感覚のアレンジ・ソフトです。

●ノート・パソコンのカーソルを絵筆のように使って、簡単に本格的な音楽制作が楽しめるソフトです
●その曲づくりは、メインとなるキャンバス画面にメロディ、コード、伴奏パターンを貼り込んでいくだけ
●伴奏パターンは、ほとんどあらゆる音楽ジャンルを網羅した総数2000種類以上のデータを搭載
●すべてが世界のプロによる高品質なデータばかり
●メロディは余裕の6パート構成
●26種類のコードのワンタッチ入力にも対応しました。

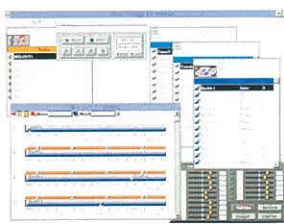

ミュージックカラーシュ
for Windows

●MCS-1-W ¥12,000(税別)

まるで音楽の魔法の玉手箱。音楽が素敵に楽しめる5本のソフトを収めました。

●DoReMiXをパワーアップしたDoReMiX2は、新たにミキサー・ウィンドウを



備え、エフェクトやフェード・イン/アウト、キー・チェンジなどがフレームごとに設定可能。また3拍子のワルツ演奏など、より高度な音楽表現に対応しました
●Music Box

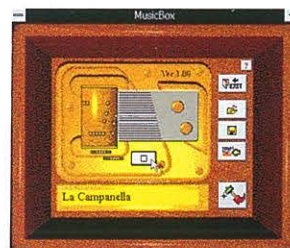

は、情感あふれるオルゴールの演奏を再現するソフト。実物さながらにドラムが回転して曲を演奏。オリジナル・データの制作も簡単です
●このほかにも

DoReMiX2
for Windows

●DMX-2 ¥12,000(税別)

EasyJuke2、MS-1 CONTROL、DoReMiX Phrase Finishなど、楽しさをさらに広げるソフトも収録。

マルチメディアで楽しむ

音楽にあわせてアニメが動き出す。最も身近なマルチメディア・ソフトです。

●音楽とビジュアルを楽しむためのソフトを、6本パッケージしたメディアインパクト
●その中心になるのが、アニメーション+音楽のマルチメディア作品が驚きの簡単さで制作できるラジカル・ムービーです
●アニメづくりは簡単そのもの。子供の頃ノートのすみに小さく描いたパラパラ漫画の要領
●最低2枚の絵を組み合わせるだけで、アニメが動き出します
●他に特別なソフトは必要なく、Windows付属のペイントブラシなどで絵を描けば、それでOK
●SCP-55のMIDIサウンドはもちろん、WAVEや字幕の演出にも対応しました
●持ち運び自由なノート・パソコンなら、愉快なストーリーのアニメをつくって、友人や仲間に披露するのも簡単です。



メディアインパクト
for Windows

●NEC/EPSON対応版 MIP-1N-W
●DOS/V対応版 MIP-1AT-W 各¥18,000(税別)

高品質なミュージック・データを利用すれば、楽しみ方もワイドに広がります。

世界のプロが制作した高品質なミュージック・データ。『聴いて楽しむ』『歌って楽しむ』『弾いて楽しむ』など、さまざまな楽しみ方のできるデータが、すでに5500曲以上も発売され、これから一層の充実を予定しています。これらを利用すれば、データ鑑賞、プレゼンテーションのBGM、カラオケ、そしてデジタル・ピアノなどのアンサンブル演奏と、音楽の楽しみ方もワイドに広がります。



『聴いて楽しむ』シリーズ		
スタンダード・ジャズ・コレクションI アニメ・ヒットI ジョン・ウィリアムズ・スーパー・クラシックス 他全45タイトル	(6曲~16曲) ¥2,800~¥4,500 (税別)	
『歌って楽しむ』シリーズ		
ユーミン・コレクション ~あの日にかえりたい~ 演歌I ドリームス・カム・トゥルー 他全47タイトル	(8曲~20曲) ¥2,800~¥4,500 (税別)	
『弾いて楽しむ』シリーズ		
クラシック3-ピアノ名曲選 「バイオリン名曲31選」パート2 ドナルド・フェイゲン・コレクション 他全45タイトル	(4曲~16曲) ¥2,800~¥3,500 (税別)	

5500曲のデータを網羅したカタログをご用意しました。

●ローランドをはじめとした各社のミュージック・データや海外からの輸入ミュージック・データなど、国内で流通しているミュージック・データのほとんどを網羅したカタログをご用意しています。
●カタログのご請求、お問い合わせは、

EDIRO+ エディロール株式会社
〒101 東京都千代田区神田須田町2-7 TEL:03(3251)5349まで。

音楽の魅力を手軽に楽しむ

■ Tone List

General MIDI Sound Set / GS Format Tone List	Piano	Organ 3 Church Org. 1 Church Org. 2 Church Org. 3 Piano 1 Piano 1w Piano 1d Piano 2 Piano 2w Piano 3 Piano 3w Honky-tonk Honky-tonk w E. Piano 1 Detuned EP 1 E.Piano IV 60's E. Piano E. Piano 2 Detuned EP 2 E. Piano 2v Harpichord Coupled Hps. Harpsi. w Harpsi. o Clav.	Slow Violin Viola Cello Contrabass Tremolo Str PizzicatoStr Harp Timpani	Clarinet Pipe Piccolo Flute Recorder Pan Flute Bottle Blow Shakuhachi Whistle Ocarina	Ethnic Misc Sitar Sitar 2 Banjo Shamisen Koto Taisho Koto Kalimba Bag Pipe Fiddle Shanai	Door Scratch Windchime Helicopter Car-Engine Car-Stop Car-Pass Car-Crash Siren Train Jetplane Starship Burst Noise Applause Laughing Screaming Punch Heart Beat Footsteps Gun Shot Machine Gun Lasergun Explosion	Harpsi 2 Harpsi 3 Clavi 1 Clavi 2 Clavi 3 Celesta 1 Celesta 2 Synth Brass Syn Brass 1 Syn Brass 2 Syn Brass 3 Syn Brass 4 Synth Bass Syn Bass 1 Syn Bass 2 Syn Bass 3 Syn Bass 4 Synthesizer 1 Fantasy Harmo Pan Chorale Glasses Soundtrack Atmosphere Warm Bell Funny Vox	Contrabass Harp 1 Harp 2 Guitar Guitar 1 Elec Gtr 1 Elec Gtr 2 Sitar Bass Acou Bass 1 Acou Bass 2 Elec Bass 1 Elec Bass 2 Slap Bass 1 Slap Bass 2 Fretless 1 Fretless 2 Wind 1 Flute 1 Flute 2 Piccolo 1 Piccolo 2 Recorder Pan Pipes	Brs Sect 1 Brs Sect 2 Mallet Vibe 1 Vibe 2 Syn Mallet Windbell Glock Tube Bell Xylophone Marimba Special Koto Sho Shakuhachi Whistle 1 Whistle 2 Bottleneck Breathpipe Percussion Timpani Melodic Tom Deep Snare Elec Perc 1 Elec Perc 2 Taiko Taiko Rim Cymbal Castanets Triangle Effect Orche Hit Telephone Bird Tweet One Note Jam Water Bells Jungle Tune
	Chromatic Percussion	Celesta Glockenspiel Music Box Vibraphone Vib. w Marimba Marimba w Xylophone Tubular-bell Church Bell Carillon Santur	Ensemble Strings Orchestra Slow Strings Syn. Strings1 Syn. Strings2 Syn. Strings3 Choir Aahs Choir Aahs 2 Voice Oohs SynVoic OrchestraHit	Synth Lead Square Wave Square Sine Wave Saw Wave Saw Doctor Solo Syn. Calliope Cliffier Lead Charang Solo Vox 5th Saw Wave Bass & Lead	Percussive Tinkle Bell Agogo Steel Drums Woodblock Castanets Taiko Concert BD Melo. Tom 1 Melo. Tom 2 Synth Drum 808 Tom Elec Perc Reverse Cym.	MT-32 Mode Tone List Piano Acou Piano 1 Acou Piano 2 Acou Piano 3 Elec Piano 1 Elec Piano 2 Elec Piano 3 Elec Piano 4 Honkytonk	Synthesizer 2 Echo Bell Sax 1 Sax 2 Sax 3 Sax 4 Echo Pan Doctor Solo School Daze Bellringer Square Wave	Wind 2 Clarinet 1 Clarinet 2 Oboe Engl Horn Bassoon Harmonica	Brass Trumpet 1 Trumpet 2 Trombone 1 Trombone 2 Fr Horn 1 Fr Horn 2 Tuba
	Organ	Organ 1 Detuned Or. 1 60's Organ 1 Organ 4 Organ 2 Detuned Or. 2 Organ 5	Reed Soprano Sax Alto Sax Tenor Sax Baritone Sax Oboe English Horn Bassoon	Synth SFX Ice Rain Soundtrack Crystal Syn Mallet Atmosphere Brightness Goblin Echo Drops Echo Bell Echo Pan Star Theme	Thunder Wind Stream Bubble Bird Dog Horse-Gallopp Bird 2 Telephone 1 Telephone 2 DoorCreaking	Organ Elec Org 1 Elec Org 2 Elec Org 3 Elec Org 4 Pipe Org 1 Pipe Org 2 Pipe Org 3 Accordion	Strings Str Sect 1 Str Sect 2 Str Sect 3 Pizzicato Violin 1 Violin 2 Cello 1 Cello 2		

■ **Drum Set/SFX Set**

STANDARD Set	ROOM Set	POWER Set	ELECTRONIC Set	TR-808 Set	JAZZ Set	BRUSH Set	ORCHESTRA Set	CM-64/32L Set	SFX Set
--------------	----------	-----------	----------------	------------	----------	-----------	---------------	---------------	---------

■「SCP-55」主な仕様

＜GS音源部＞ ●音源:GMシステムレベル1/GSフォーマット対応 ●音色数:354音色、ドラム・セット9種類、SFXセット1種類 ●最大同時発音数:28音 ●パート数:16 ●エフェクト:リバーブ/ディレイ、コーラス ●PCM部 ● ●サンプリング周波数:44.1kHz、22.05kHz、11.025kHz ●データ・フォーマット:8、16ビットリニア(ステレオ) ●A/D、D/A変換:16ビット ●最大入力:5V ●MIDIインターフェース:MPU-401 UART 1ポート ●接続端子:オーディオ出力コネクタ:フォーン・コンバータ・ジャック(ステレオミニ) ●電源:コンピュータ・スロットから供給される5VDC ●消費電圧:(定常時)300mA、(動作時)360mA、(待機時)100mA ●外形寸法:83×55×5.0 (mm) ●PCMCIA Type I ●重量:270g ●付属品:オーディオ出力コネクタ

● 注意 SCP-55の動作にはMicrosoft® Windows® 3.1日本語版が必要です。DOSアプリケーション(ゲームソフトなど)には対応していません。

● サウンド機能は、パソコン本体の性能(CPU、クロック周波数等)により制限されます。実行速度が遅いパソコンでは、WAVEの録音再生機能を使用する際、サンプリング周波数を低くする等の設定を行ってください。

■各ソフトの対応パソコンと動作条件

Ballade for Windows ●対応パソコン:[NEC/EPSON版]NEC PC-9800シリーズ・EPSON PC-486/586シリーズ [DOS/V版]IBM・EPSON・Compaq・東芝・日立・富士通・松下のDOS/Vモデル ●CPU:1486SX™、クロック25MHz以上 ●対応OS:Microsoft® Windows® 3.1日本語 ●メモリ:5.6MB以上 ●ハードディスクの空き容量:2MB以上 ●画面の解像度:640×400以上 **3.1日本語コゴロジック for Windows** ●対応パソコン:NEC PC-9800シリーズ・EPSON PC-486/586シリーズ、IBM・EPSON・Compaq・東芝・日立・富士通・松下のDOS/Vモデル ●CPU:1486SX™、クロック33MHz以上 ●対応OS:Microsoft® Windows® 3.1日本語 ●メモリ:8MB以上 ●ハードディスクの空き容量:10MB以上 (すべての作業条件をすべて解決した場合) ●画面の解像度:640×400以上 **DoReMiX2 for Windows** ●対応パソコン:NEC PC-9800シリーズ・EPSON PC-486/586シリーズ、IBM・EPSON・Compaq・東芝・日立・富士通・松下のDOS/Vモデル ●CPU:1486SX™、クロック25MHz以上 (1486DX™、クロック33MHz以上推奨) ●対応OS:Microsoft® Windows® 3.1日本語 ●メモリ:5.6MB以上 (8MB以上推奨) ●ハードディスクの空き容量:1MB以上 (すべてのソフトをインストールした場合) ●画面の解像度:640×480以上 **メディアインパクト for Windows** ●対応パソコン:NEC PC-9800シリーズ・EPSON PC-486/586シリーズ、IBM・EPSON・Compaq・東芝・日立・富士通・松下のDOS/Vモデル ●CPU:1486SX™、クロック25MHz以上 (1486DX™、クロック33MHz以上推奨) ●対応OS:Microsoft® Windows® 3.1日本語 ●メモリ:5.6MB以上 (8MB以上推奨) ●ハードディスクの空き容量:10MB以上 (すべてのソフトをインストールした場合) ●画面の解像度:640×480以上

	<h3>GMシステム</h3> <p>GM (General MIDI) システムとは、音源のMIDI機能の仕様を、メーカーを超えて標準化することを目的とした推奨規定です。GMシステムに一致した音源や曲データにはGMマーク () がついており、GMマークのついた曲データは、GMマークつきの音源であればどれも同じ演奏表現ができます。</p>	 <h3>GSフォーマット</h3> <p>GSフォーマットとは、MIDIを使用して音楽演奏する場合の音源に関する動作を統一することを目的としたローランドの共通仕様です。GSマーク () のついた音源を使うことにより、GSマークのついた市販の曲データを演奏することができます。</p>
--	---	--

■「SCP-55」対応パソコンと動作条件

●CPU:i486SX™、クロック33MHz以上(PCM再生時は、i486DX2™、クロック66MHz以上推奨) ●対応OS:Microsoft® Windows® 3.1
日本語版 ●メモリー:8MB以上 ●ハードディスクの空き容量:5MB以上
●対応パソコン:

動作確認機種		動作確認機種	
NEC	PC-9821 Ld, Lt, Nf, Np, Ns	富士通	FMV-450NL (BIBLO)、450NL/S (BIBLO)、450NL/T (BIBLO)、FMV-475N/TS、FMV-450N/S1*
EPSON	PCV-N450S	東芝	DynaBook V486FV433、GT475*
IBM	ThinkPad 230Cs, 340CSE, 530Cs, 555BJ, 755CX, 330C*, 330Cs*, 340*, 370C*, 750C*, 750Cs*	コンパック	CONTURA 400, 400C, 400CX, 410C, 410CX, CONTURA AERO 4/33C

* 印の機種はPCM再生時に一部対応しない部分があります。● 対応パソコンは動作確認の済んだものから順次増えてゆきます

動作確認機種の最新情報をローランドFAX情報サービスのメニュー番号150でお知らせしています。

ローランドFAX情報サービス

DTMをはじめとしたローランド製品の最新情報が、いち早くキャッチできるFAX情報サービスを開設しています。製品に関するQ&Aや、さまざまな情報もつまっています。お手近のFAXから、どしどしご利用ください。

受付番号 ☎ 03(3251)1434(終日受付)

【ご利用方法】

- ① FAX (G3規格) 付属の受信器から電話をおかけください。
- ② 音声ガイダンスに従って、ご希望のメニュー番号と※を発信音の後に押してください。
- ③ メニュー番号の入力は続けて行なえます。音声ガイダンスに従って、1件ずつ入力してください。終了される場合は#のみを押してください。
- ④ ご希望の資料が送信されますので、FAXの手動受信ボタン(ない場合はスタートボタン)を押して、受信器を置いてお待ちください。

■総合メニュー

メニュー番号	サービス内容	ページ数
00	FAX 情報サービスの操作手順と総合メニュー	1
01	製品情報のメニュー・リスト(カタログ)	2
02	製品の Q&A メニュー・リスト	3
12	ローランド・ミュージック・スクールのご案内	3
14	ローランド MC クラブのご案内	1

ROLAND MC CLUB メンバー募集中

「音楽」を共通語に広げるコミュニケーション。メンバーには多彩なDTM情報を掲載した情報誌を定期的にお届けします。またローランドおよび（ローランドMCクラブ）主催のイベントやセミナーへ優先的にご優待・ご招待など、メンバーだけの特典もさまざまな用意しています。入会申込書のご請求、お問い合わせは、お電話で 〒101 東京都千代田区神田神田町2丁目7-3 ローランド株式会社（ローランドMCクラブ）事務局「DTMカタル」係まで、 ☎03(3251)2833 受付時間 ☎平日13:00～17:00（月～金）※祝祭日、弊社規定の休日を除く。FAX 情報サービス（メール番号14）ご利用ください。

DTM Hotline 東京 ☎03(3251)5791 大阪 ☎06(345)9785
受付時間 10:00~17:00(月~金) ※祝日、弊社規定の休日を除く
購入のご相談がらちよとした疑問まで、DTMに関する質問にお答えします。お気軽にお電話ください。

Roland ローランド株式会社
本社 ● 〒530 大阪市北区堂島浜1-4-16

- 製品についてのお問い合わせは、最寄りのローランド各営業所へ

- 札幌〒060 札幌市中央区大通西6-2-6 ☎011(281)0708
- 仙台〒980 仙台市青葉区本町2-10-33 ☎022(225)6221
- 大宮〒331 埼玉県大宮市桜木町2-10-2 ☎048(648)8977
- 東京〒101 東京都千代田区神田須田町2-7 ☎03(3251)5595
- 横浜〒221 横浜市神奈川区鶴屋町2-11-3 ☎045(313)3841
- 名古屋〒460 名古屋市中央区栄2-11-7 ☎052(202)1481
- 大阪〒530 大阪市北区堂島浜1-4-16 ☎06(345)9521

- 広島平730 広島市中区紙屋町1-17 ●082(247)2731
● 福岡平812 福岡市博多区唐屋町1-31 ●092(282)4190
ローランドミュージックスクール
● 文京平150 東京都文京区桜丘町23-23第二カサビル1F ●03(3770)6121
● 梅田平730 大阪府大阪市北区梅田1-2-20 大阪駅前第二ビル2F ●06(346)0552
● 高野平599 大阪府高槻市柑井町1-1グループプラザ1号4F ●0726(85)2203
● 塚本平661 兵庫県尼崎市南塚本1町2-24 ●06(426)6664

このカタログに表記の価格には消費税は含まれておりません。●製品には日本語版のオーナーズ・マニュアルがついています。英語版(有料)をご希望の方は、販売店にお問い合わせください。●製品には保証書がついています。お求めの販売店で所定事項を記入した保証書を必ずお受け取りください。●このカタログの記載内容は1995年6月現在のものです。●仕様およびデザインは改良のため予告なく変更することがあります。●このカタログは印刷物のため、商品の写真と実際の色は異なる場合があります。

文中の社名および製品名は、各社の商標または登録商標です。

平成7年6月作成